JANVIER - JUIN

SAISON Culturelle 2024

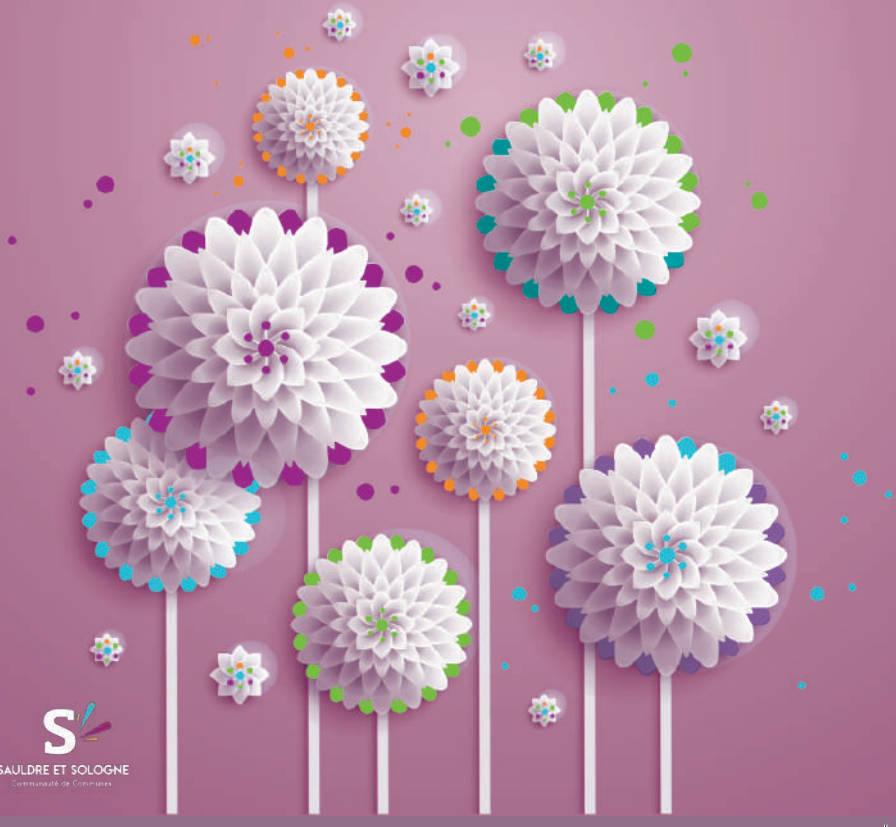

SAULDRE ET SOLOGNE
Communauté de Communes

ÉDITO

Une année riche en émotions !

Une nouvelle saison culturelle s'ouvre sur Sauldre et Sologne : une nouvelle occasion pour tous, dans toutes les communes de laisser son quotidien, de se porter vers l'imaginaire, le sien et celui d'autrui, celui des artistes aux modes d'expression variés, une nouvelle occasion de se tourner vers de multiples façons d'appréhender le monde qui nous entoure et de vivre d'autres expériences pour certaines très participatives.

Théâtre, itinérance, danse, patrimoine, musiques, cinéma sont au programme de cette première partie de saison 2024, avec nous le savons humour et bonne humeur au rendez-vous.

Merci encore aux artistes et aux programmateurs pour cette diversité proposée au plus proche des habitants de la communauté de commune.

Frédéric BOUTEILLE
Vice-Président de la Communauté de communes
Sauldre et Sologne en charge de la culture

S

Théât

LA TRAVER

FRANÇOIS

SAGA FAMI
DES LUSTR

VISITES TH
D'AUBIGNY-

Musiq

DUO MC IVE

BAL DES FA

SOLO P.12

LA VIE PAR

ORCHESTRE
DE LA RÉGI

Ciné

VA Y AVOIR

ÉCRIRE ET

SOMMAIRE

Théâtre

LA TRAVERSÉE P.6-7

FRANÇOIS S'APPELAIT KAO P.8

SAGA FAMILIA - DES LUSTRES INCONNUS P.11

VISITES THÉÂTRALISÉES D'AUBIGNY-SUR-NÈRE P.14

LES SŒURS TARTELLINI CHANTENT LE WORLD P.15

LES ANIMAUX MUSICIENS DANS L'EAU P.17

JOGG JOGG P.20

LÈVE-TOI ET DANSE AVEC LA NUIT P.24

Musique

DUO MC IVER ET SAUNIÈRE P.5

BAL DES FAMILLES P.10

SOLO P.12

LA VIE PARISIENNE D'OFFENBACH P.13

ORCHESTRE D'HARMONIE DE LA RÉGION CENTRE P.16

TOUT JAZZ DEHORS P.18-19

WILSON 5 P.21

UNIO P.22

PIANO SOLO ET LL SWING DUO P.23

MUSIQUE AUX ROSES D'ARGENT P.25

Cinéma

VA Y AVOIR DU SPORT P.4

ÉCRIRE ET RÉALISER UN FILM EN UNE SEMAINE ! P.9

danse,
cinéma sont
e première
vec nous le
e humeur au

artistes et
pour cette
plus proche
munauté de

OUTEILLE
é de communes
ge de la culture

Cinéma et images d'archives

VA Y AVOIR DU SPORT

VENDREDI 19 JANVIER / 20H30

CICLIC

Au sol, dans les airs ou dans l'eau, à la force des jambes, à bout de bras ou aux commandes d'un bolide, venez assister à une rencontre sportive inattendue sur le terrain des archives filmées de CICLIC.

De la tension, de l'engagement, de la sueur, de la compétition, des moments drôles et insolites ! Le Tour de France et sa rutilante caravane publicitaire, la très disputée coupe de football du District du Loiret, Poulidor et Wolshohl aux prises durant le cyclocross international de Limours, les compétitions de hors-bords et de ski nautique sur le lac d'Eguzon, la périlleuse traversée d'Orléans à la nage, les fameuses courses hippiques d'Aubigny-sur-Nère… et bien d'autres !

Des images inédites portées par une création musicale de Damien Duris et un commentaire « live » des journalistes sportifs Gilles Boizeau et Bruno Mascle !

Organisé par la commune d'Aubigny-sur-Nère, en partenariat avec CICLIC

Aubigny-sur-Nère
Cinéma l'Atomic

Tarif plein : 7€
Tarif réduit : 5,50€ *(étudiants, Yep's, - 18 ans, demandeurs d'emploi, + 65 ans, CNAS, Anais)*
Tarif - 14 ans : 4€

Musique celte
et bal écossais

DUO MC IVER ET SAUNIÈRE

DIMANCHE 28 JANVIER / 15H30

DUO MC IVER ET SAUNIÈRE

Pour célébrer le poète écossais Robert Burns, le comité de jumelage Aubigny-Haddington accueille Joanne Mc Iver, musicienne et chanteuse originaire de l'île d'Aran, au sud-ouest de l'Écosse. Sur scène, elle joue de la grande cornemuse (Great Highland bagpipes), de la cornemuse de chambre (Scottish smallpipes), de la flûte traversière, des flûtes irlandaises (whistles) et elle chante en gaëlique et en écossais.

Joanne est la sonneuse de l'Ambassade de Grande-Bretagne à Paris. Elle est accompagnée avec talent par Christophe Saunière à la harpe.

Organisé par le comité de jumelage Aubigny-Haddington

Infos et réservations :
06.23.83.21.81
morice1.christiane@orange.fr

Aubigny-sur-Nère
Salle des fêtes

Tarif plein : 12€
Tarif réduit (-15 ans) : 6€

Théâtre itinérant

LA TRAVERSÉE

SUR LES ROUTES DE LA RÉGION CENTRE

COMPAGNIE SEPT - ÉPÉES

MERCRED

Blanca

Salle de

Specta

Avec la tournée *La Traversée*, la Compagnie Sept - Épées souhaite faire marcher le *Quichotte* de Cervantès et son écuyer Sancho Pança, et porter leurs aventures dans les campagnes de la Région Centre.
Les comédiens se déplacent à pied, la technique prend de l'avance. Ils jouent puis font banquet avec le public.

Une comédienne devient Quichotte. Un homme l'accompagne. Un carton devient le heaume, un flight-case devient le destrier. Une spectatrice devient Dulcinée. Tout est là, l'histoire se crée, ensemble, celle du mythique chevalier à la Triste figure, et de son fidèle écuyer Sancho.

Organisé par la Communauté de communes Sauldre et Sologne, en partenariat avec les communes de Blancafort, de Nançay et Sainte-Montaine.

SAULDRE ET SOLOGNE
Communauté de Communes

Tarif plein : 5€
Tarif - 12 ans : Gratuit

MERCREDI 7 FÉVRIER - 19H

Blancafort

Salle des fêtes

Spectacle

Banquet partagé avec les artistes à Blancafort et Nançay

Infos et tarifs au 02 48 73 85 22 ou au 06 74 02 45 74

JEUDI 8 FÉVRIER - 19H

Sainte-Montaine

Musée Marguerite Audoux

Veillée

Gratuite

VENDREDI 9 FÉVRIER - 19H

Nançay

Salle des fêtes

Spectacle

Infos et réservations :
02.48.73.85.22 - 06.74.02.45.74

BLANCAFORT 18

NANÇAY VILLAGE DE SOLOGNE

Sainte Montaine

Théâtre

FRANÇOIS S'APPELAIT KAO

SAMEDI 17 FÉVRIER / 20H30

COMPAGNIE POUPÉES RUSSES

Au départ, une petite fille d'une petite ville du Berry. À l'école, elle est la porte-parole de Kao, un des six laotiens de sa classe. Trop timide, croit-elle, pour répondre lui-même à l'institutrice.

Elle grandit, elle part. Elle voyage. Et elle revient. Kao s'appelle désormais François. Ah bon ? Pourquoi ? Alors elle remonte le fil. Le fil de son histoire, le fil de l'Histoire, le fil de l'Exil.

Du déracinement à l'enracinement, une fresque drôle et émouvante sur l'intense envie de vivre. «Là où l'on sème, il poussera» - proverbe Hmong
La Compagnie Poupées Russes retrace l'histoire des Hmongs, peuple persécuté et exilé du Laos, et accueilli en France, notamment à Aubigny-sur-Nère.

Organisé par le comité des fêtes de La Chapelle-d'Angillon.

Écriture et mise en scène : *Lucie Contet*
Soutiens : *DRAC Centre-Val de Loire, Abbaye de Noirlac, Théâtre C. Ligier de Nîmes, communes de La Chapelle d'Angillon, Aubigny-sur-Nère, et Communauté des communes Giennoises.*

La Chapelle-d'Angillon
Salle des fêtes

Tarif plein : 10€
Tarif réduit 12-18 ans : 5€ *(12-18 ans, étudiants, demandeurs d'emploi)*
Tarif - 12 ans : Gratuit

DU

Comment
nos écran

La Comp
miroir, le

Compren
image, ex
défi d'écri

Aubig

Stage cinéma

ÉCRIRE ET RÉALISER UN FILM EN UNE SEMAINE !

DU 26 FÉVRIER AU 1er MARS / DE 10H À 17H

COMPAGNIE POUPÉES RUSSES

Comment naissent les histoires, grandes ou petites que l'on retrouve sur nos écrans ? Comment transformer le rêve en image ?

La Compagnie Poupées Russes vous invite à passer de l'autre côté du miroir, le temps d'un stage cinéma. Et… action !

Comprendre le langage de l'image, se plonger dans la technique son et image, expérimenter, raconter, et jouer ensemble. Sur 5 jours, relever le défi d'écrire et de tourner un court-métrage, en équipe !

Organisé par la Cie Poupées Russes

Infos et réservations :
compagnie.poupeesrusses@gmail.com
06.60.55.69.22

Aubigny-sur-Nère
Salle de danse

Tarif du stage : 210€

Musique folk

BAL DES FAMILLES

DIMANCHE 10 MARS / DE 15H À 19H30

GRAND LOUP

Grand Loup est un tout jeune duo qui nous vient de Tours. Le 7 octobre 2023 à Argent-sur-Sauldre, ils ont fait bouger avec leurs airs rythmés près de 200 danseurs qui en redemandaient... alors on leur a proposé de revenir !

Patrick sera au piano et Louise au violon. Ils donnent aussi des cours de danse folk à Tours. Blancap avait initié des cours de danse pour les jeunes qui ont désormais une bonne base. Le stage sera l'occasion pour tous de renforcer ses connaissances pour profiter à fond du concert-bal. Le stage est donc ouvert aux débutants ou à ceux qui veulent réviser.
Goûter entre le stage et le concert-bal.

Organisé par Blanc'Ap
Infos et réservations :
06.27.80.03.19
www.blancap18.com
www.yeps.fr

Stage de danse
15h à 16h30
Concert-bal
de 17h30 à 19h30

Jeune public

Blancafort
Salle des fêtes

Concert-bal : 10€ / Avec stage : 15€
Stage seul : 10€
Gratuit - 15 ans
Tarif Yeps de 15 à 25 ans : Bal seul : 5 € / Stage et Bal : 10€

Et si l'ar
tomber
des lust
circonst

Michel L
routes d
vernissa
monde f
voile sur
poétique

La Chapel

SAULDRE ET SOLOGNE

Théâtre d'objets

SAGA FAMILIA - DES LUSTRES INCONNUS

MERCREDI 20 MARS / 20H

TURAK THÉÂTRE

Et si l'arbre « génialogique » de la Turakie cachait une forêt ? De peur de tomber de ces arbres aux souvenirs, la famille turakienne invente depuis des lustres inconnus des casques de toutes sortes, adaptés à toutes circonstances.

Michel Laubu, aux commandes de cette nouvelle création, part sur les routes du Cher, à la quête des mémoires multiples de Turakie. À la fin du vernissage d'une exposition, alors que les lumières s'éteignent, tout un monde fantomatique apparaît et investit la forêt « génialogique », levant le voile sur le grand bazar de la famille de Turakie. Une épopée imaginaire et poétique à l'humour décalé garanti !

La Chapelle-d'Angillon
Salle des fêtes

Organisé par la Communauté de communes Sauldre et Sologne, La Maison de la culture de Bourges et le Département du Cher, dans le cadre des Scènes Détournées 2024.

Infos et réservations :
02.48.73.85.22 - 06.74.02.45.74
Billetterie Maison de la culture Bourges

Tarif plein : 10€
Tarif réduit : 6€

Chansons françaises, blues, rock et swing

SOLO

SAMEDI 23 MARS / 20H30

NICOLAS MORO

Quand on va voir un spectacle, on choisit avant. Un truc musical, de la chanson, de la belle plume, de la rigolade ou de l'émotion... Avec Moro c'est un peu tout ça à la fois et sans qu'on s'en aperçoive. Les chansons se succèdent, ponctuées de présentations souvent pleine d'humour et d'autodérision.

La guitare swingue, le verbe est précis, le public est pris à parti, se marre, et se dit qu'en rentrant, il va jeter sa télé...

Organisé par l'association CCLA

Infos et réservations :
02.48.58.17.73
06.64.91.96.51

Argent-sur-Sauldre
Salle Jacques Prévert

Tarif plein : 10€
Tarif réduit : 5€ *(12-18 ans, étudiants, demandeurs d'emploi)*
Tarif - 12 ans : Gratuit

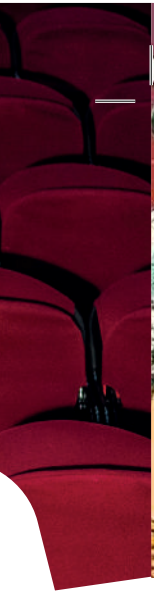

Musique et chant lyrique

LA VIE PARISIENNE D'OFFENBACH

SAMEDI 20 AVRIL / 20H30
DIMANCHE 21 AVRIL / 15H30

ÉLÈVES DE L'ECOLE DE MUSIQUE D'AUBIGNY-SUR-NÈRE

À la suite de *Carmencita* monté avec les élèves de l'école de musique d'Aubigny en juin 2022, la classe d'art lyrique de Zélie Lepot prépare un nouveau projet autour de la *Vie Parisienne* de Jacques Offenbach pour février 2024. Nous ferons venir Xavier-Charles Catta, pianiste accompagnateur et chef de chant pour la mise en place musicale et scénique. Ambiance festive garantie, le spectacle se situera dans les années folles ….

Les artistes seront en résidence de création du 19 au 23 février, et du 15 au 19 avril.

cal, de la
vec Moro
chansons
umour et

se marre,

Sauldre
Prévert

Aubigny-sur-Nère
La Forge

Organisé par l'École de Musique d'Aubigny-sur-Nère
Encadré par Zélie Lepot et Xavier Catta

Infos et réservations :
02.48.58.42.36 - 06.30.21.56.49
ecole.de.musique.aubigny@orange.fr

Tarif plein : 18€
Tarif réduit 12-18 ans : 10€
Tarif - 18 ans : Gratuit

Théâtre et patrimoine

VISITES THÉÂTRALISÉES D'AUBIGNY-SUR-NÈRE

SAMEDI 11 MAI / 20H30

COMPAGNIE POUPÉES RUSSES

L'histoire d'Aubigny se révèle lors d'une nouvelle visite théâtralisée de la ville confiée, cette année, à la compagnie albinienne des Poupées Russes.

À travers cette création inédite et une écriture nouvelle, en cheminant dans les rues et ruelles de la ville, les visiteurs pourront découvrir le passé de la Cité des Stuarts, ses monuments et maisons à pans de bois. Une rencontre théâtralisée avec l'Histoire, à la découverte des personnages qui ont vécu et qui ont construit l'identité d'Aubigny-sur-Nère.

Ces visites donneront lieu à une résidence de création, en amont de la 1ère représentation. **4 autres dates seront proposées au second semestre 2024.**

Organisées par l'association Fêtes Franco-Ecossaises

Infos :
02.48.81.50.06

Aubigny-sur-Nère
Départ de la Galerie François Ier

Gratuit

Elles sont
L'aventur
solide pa
et d'une i
pour une

Les Sœur
capella, p
compose
léger et p
sensible

Théâtre musical polyglotte

LES SŒURS TARTELLINI CHANTENT LE WORLD

VENDREDI 17 MAI / 20H30

SANDRA COSTA ET HÉLÉNA BOURDAUD

Elles sont jumelles, chanteuses, danseuses, comédiennes ET baroudeuses. L'aventure ne leur fait pas peur ; l'a capella non plus ! Équipées d'une solide paire de pompes, de leur bon goût qui sera légendaire sous peu et d'une imagination quasi-envahissante, elles embarquent leur auditoire pour une balade vocale et féminine.

Les Sœurs Tartellini forment à elles deux un ensemble polyphonique a capella, parfois accompagné de petites percussions. Leur répertoire se compose de chansons du monde. Elles nous emmènent dans un monde léger et pétillant, mais aussi nuancé, le temps d'une escale vers un univers sensible et poétique.

Organisé par la commune d'Oizon

Infos et réservations :
02.48.58.07.05 - 06.34.12.23.42

Oizon
Centre Socioculturel

Tarif plein : 10€
Tarif réduit : 5€ *(12-18 ans, étudiants, demandeurs d'emploi)*
Gratuit - 12 ans

sée de la
Russes.

nant dans
assé de la
rencontre
ont vécu

t de la 1ère
stre 2024.

e
François Ier

Musique classique

ORCHESTRE D'HARMONIE DE LA RÉGION CENTRE

SAMEDI 18 MAI / 20H30

Créé en 1982 à l'initiative de jeunes musiciens, l'Orchestre d'Harmonie de la Région Centre est composé de 70 musiciens, professionnels ou en formation professionnelle dans les établissements d'enseignement supérieur en France et à l'étranger.

Dirigé par Philippe Ferro depuis 1992, l'orchestre se donne aujourd'hui le double objectif de proposer une formation préprofessionnelle aux instrumentistes à vent tout en assurant la découverte et la promotion de compositeurs et d'œuvres peu connues du grand public.

L'Orchestre d'Harmonie de la Région Centre représentera la France à l'European Championship for Wind Orchestras à Oslo en mai 2024. Il reçoit le soutien du Conseil Régional et de la DRAC Centre-Val de Loire.

Organisé par la commune d'Aubigny-sur-Nère

Infos et réservations :
02.48.81.50.06

Aubigny-sur-Nère
La Forge

Tarif plein : 12€
Tarif réduit : 10€ *(-18 ans)*

Et si les
Laissons

Découvr
les tours
Florie Du

Organisé p
en partena

Infos et rés
02.48.73.85

Aubign
S

Théâtre musical

LES ANIMAUX MUSICIENS DANS L'EAU

MERCREDI 29 MAI / 10H30 ET 15H30

COMPAGNIE MATULU

Et si les animaux parlaient ? Et si les animaux jouaient de la musique ? Laissons-les nous étourdir de leurs rythmes et mélodies entraînantes !

Découvrons ce qui se cache dans leurs têtes : leurs rêves, leurs peurs et les tours qu'ils aiment se jouer entre eux ! Partons à leur rencontre avec Florie Dufour, conteuse musicienne.

Organisé par la Communauté de communes Sauldre et Sologne, en partenariat avec le Relais Petite Enfance Sauldre et Sologne

Infos et réservations :
02.48.73.85.22 - 06.74.02.45.74

Aubigny-sur-Nère
Salle des Fêtes

Jeune public
de 0 à 5 ans

Gratuit

Orchestre itinérant

TOUT JAZZ DEHORS

TOUT JAZZ DEHORS

SAMEDI 8 & DIMANCHE 9 JUIN

ÉLÈVES ET PROFESSEURS DE L'ECOLE DE MUSIQUE D'AUBIGNY-SUR-NÈRE

Un Service d'Alimentation Générale Culturelle circulera durant le week-end en vous proposant un choix inédit de promotions du jour, au goût du territoire. L'école de musique d'Aubigny reviendra avec son atelier de jazz et concoctera un menu spécialement conçu pour vous pour aller à la rencontre de tous les publics.

Un camion klaxonnera et proposera aux habitants sur la place du village, de l'église, salle de fêtes… la promotion musicale Tout Jazz Dehors venant du « Grand Rungis de la Culture », tel qu'imaginé par le regretté Jean Bojko.

Durant 30 minutes, le service culturel sera assuré par une dizaine de musiciens et de techniciens afin de promouvoir la proximité et la chaleur humaine.

Organisé par l'Ecole de musique d'Aubigny-sur-Nère, avec le soutien de la Communauté de communes Sauldre et Sologne

Infos :
02.48.58.42.36

Gratuit

Brinon-s
C

Aubigny-
Place du M
11H30

D

Pa

Presly
Salle des
11H30

SAULDRE ET SOLOGNE

QUE

ant le
ns du
endra
ement
s.

tants sur la
a promotion
d Rungis de
an Bojko.

é par une
omouvoir

r-Nère, avec le
dre et Sologne

Infos :
02.48.58.42.36

Un orchestre à votre porte

– 12 concerts gratuits –

8 et 9 juin 2024

SAMEDI 8 JUIN

Brinon-sur-Sauldre
Cour de l'école
10H

Sainte-Montaine
Salle des Fêtes
14H

Blancafort
Salle des Fêtes
17H

Aubigny-sur-Nère
Place du Marché
11H30

Clémont
Maison de la Pêche
15H30

Oizon
Terrain de foot
18H30

DIMANCHE 9 JUIN

Nançay
Parc Bodineau
10H

Méry-es-Bois
Salle des Fêtes
14H

La Chapelle-d'Angillon
Place de l'église
17H

Presly
Salle des Fêtes
11H30

Ivoy-le-Pré
Place de la Fontaine
15H30

Ennordres
Place de l'église
18H30

SAULDRE ET SOLOGNE

Théâtre
et danse

JOGG JOGG

VENDREDI 14 JUIN / 17H

COMPAGNIE POUPÉES RUSSES

Un moment d'art vivant, très vivant, joyeux et collectif !

Jogg Jogg est un spectacle de danse qui parle de danse, qui se donne pour mission de partager les coulisses d'une composition chorégraphique et de donner au spectateur un pouvoir de créateur actif. Et ce, dès le plus jeune âge.

Dans chaque tableau, une chorégraphie se crée à partir de consignes et techniques de composition différentes, en interaction avec le public. Sensible, fin, rempli d'humour, surprenant, ce spectacle est aussi didactique et participatif.

Organisé par la commune d'Aubigny-sur-Nère

Infos et réservations :
02.48.81.50.06

Jeune public
dès 3 ans

Aubigny-sur-Nère
Les Grands Jardins

Gratuit

Cette fa
chanter
Dans leu
- les 45
- les K7s
- les CDs
- et les r

Autant d

Organisé pa

Infos et rés
02.48.73.41.

Départ Pré S
déambula

Méry-ès-Bois

Fanfare
en déambulation

WILSON 5

MARDI 18 JUIN / À PARTIR DE 17H

Cette fanfare de rue provoque une envie irrésistible de bouger, danser, chanter jusqu'à transformer le pavé en «danse floor».
Dans leur playlist, il y a :

- les 45 tours de la grand-mère,
- les K7s de la tante «funky»,
- les CDs du cousin branché pop-rock
- et les morceaux exportés du MP3 du neveu...

Autant dire qu'il y en a pour tous les goûts...

Organisé par la commune de Méry-es-Bois

Infos et réservations :
02.48.73.41.12

Michel Barbier, trombone
Fabien Thomas, soubassophone
Stéphane Lefel, banjophone
Thierry Lieutaud, saxophone alto
Charlie Poggio, drumulateur

Méry-ès-Bois
Départ Pré Saint-Firmin suivi d'une déambulation dans la commune

Gratuit

Chants et musique du monde

UNIO

MARDI 18 JUIN / 20H

COLLECTIF COQCIGRUE

UNIO est un trio vocal, de chants traditionnels et du monde, de chants polyphoniques a capella.

Pour cette nouvelle création, elles explorent des répertoires de leur pays (occitans, poitevins, vendéens, etc.) et des polyphonies d'ailleurs (italiennes, bulgares, arméniennes, etc.). Le vécu des chanteuses vient nourrir le choix des territoires explorés.

En incarnant des récits au sens parfois décalé, drôle, surprenant ou déroutant, elles font résonner ces témoignages du passé avec notre époque.

Organisé par l'association Saint Firmin

Infos et réservations :
07.68.50.71.66 - assosaintfirminmerie@gmail.com
assosaintfirminmerie@free.fr

Méry-ès-Bois
Église

Tarif plein : 10€
Tarif réduit : 8€ *(adhérents de l'association)*
Tarif gratuit *(-12 ans)*

En 1ère pa
Parmi pl
choisissa
Mauger a
de comm
Roi Lion,
préférées

C'

irrépr
ag
c

Ménétr

de chants

e leur pays
(italiennes,
rir le choix

orenant ou
tre époque.

ois

Fête de
la musique

PIANO SOLO, SUIVI DE LL SWING DUO

VENDREDI 21 JUIN / À PARTIR DE 19H

LAURA MAUGER

Buvette et petite restauration

En 1ère partie : Chansons à la demande

Parmi plus de 200 titres, le public est l'acteur principal du concert en choisissant les morceaux qu'il souhaite écouter ! Seule au piano, Laura Mauger assume l'éclectisme qui la caractérise et la volonté permanente de communier avec le public ! D'Elton John à Edith Piaf, des Cranberries au Roi Lion, de Céline Dion au Rolling Stones, venez demander vos chansons préférées...

En 2ème partie : LL Swing Duo

C'est Laura Mauger au chant accompagnée par un guitariste hors-pair ! Jérôme David est un guitariste à la technique et au groove irréprochables. Au programme des arrangements techniques, épurés, agrémentés de «scat» !! Cette fameuse discipline faisant appel aux onomatopées, développée entre autres par Louis Armstrong, et à laquelle Ella Fitzgerald a donné ses lettres d'or...

Ménétréol-sur-Sauldre
Place du village

Organisé par la commune de Ménétréol-sur-Sauldre

Infos :
02.48.58.04.30 - 06.62.57.38.09

Concert gratuit

Théâtre

LÈVE-TOI ET DANSE AVEC LA NUIT

SAMEDI 22 JUIN / 20H30
DIMANCHE 23 JUIN / 15H30

ÉCOLE DE THÉÂTRE POUPÉES RUSSES

Qu'est-ce qui vous touche ? Vous révolte ? Vous inspire ? Vous émeut et vous meut ?

Avec plusieurs générations de comédiens amateurs (enfants, adolescents et adultes), nous nous sommes interrogés, nous avons dialogué, partagé, lu, travaillé et créé autour de ces questions, pour vous proposer une soirée lumineuse, follement douce et vivante. Comme une nuit de juin.

Un spectacle tout public à partir de textes d'auteur.e.s contemporain.e.s et de créations originales.
Buvette et petite restauration conviviale.

Organisé par la Cie Poupées Russes

Infos et réservations :
06.67.40.47.90

Aubigny-sur-Nère
La Forge

Tarif plein : 10€
Tarif réduit : 5€ *(- 18 ans et demandeurs d'emploi)*

CA

Ven
J
M

Chaque
thématiqu
partie pr
thème. La
quizz en
mémoire

A
EHP

émeut et

lescents
partagé,
oser une
juin.

ain.e.s et

ur-Nère

MUSIQUE AUX ROSES D'ARGENT

CARINE ACHARD

Vendredi 12 janvier
Jeudi 07 mars
Mercredi 15 mai

14H30

Chaque spectacle propose une thématique différente. La première partie présente un artiste, un thème. La seconde partie est un quizz en chansons qui stimule la mémoire des résidents.

DUO MARYLINE ET FLORIAN

Mercredi 14 février
Jeudi 18 avril
Jeudi 20 juin

14H30

Un véritable moment de liesse pour les résidents de l'EHPAD où la diversité des chansons anciennes et modernes se mêlent aux instruments variés comme la guitare et l'accordéon.

Argent-sur-Sauldre
EHPAD Les Roses d'Argent

Organisé par l'EHPAD Les Roses d'Argent

Infos :
02.48.81.51.40

Gratuit

LA CULTURE EN SAULDRE ET SOLOGNE, C'EST AUSSI...

Pour être informés des prochains spectacles,
inscrivez-vous à la newsletter culturelle sur www.sauldre-sologne.fr

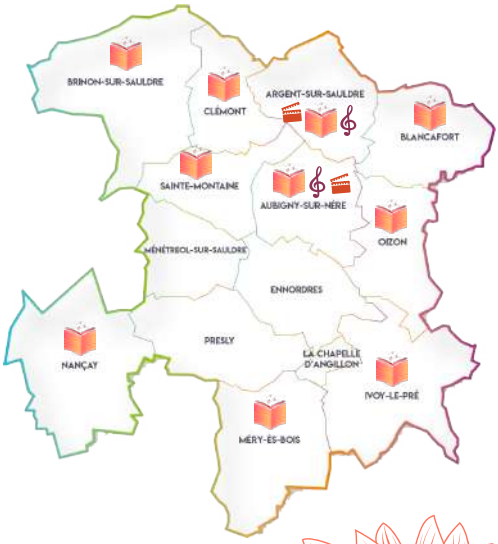

10 BIBLIOTHÈQUES EN RÉSEAU

- **Bibliothèque Argent-sur-Sauldre**
  Place de l'Hôtel de Ville
  02 48 73 34 77
- **Bibliothèque Aubigny-sur-Nère**
  Place de la Résistance
  02 48 81 50 06
- **Bibliothèque Blancafort**
  44 rue du 8 mai 1945
  02 48 58 36 74
- **Bibliothèque Brinon-sur-Sauldre**
  6 route de Chaon
  02 48 58 55 55
- **Bibliothèque Clémont**
  3 rue Thierry de Montbel
  02 48 58 87 87
- **Bibliothèque Ivoy-le-Pré**
  2 rue de l'Église
  02 48 58 92 46
- **Bibliothèque Méry-ès-Bois**
  Grande Rue
  02 48 73 41 12
- **Bibliothèque Nançay**
  3 rue de l'Enclos
  02 48 51 80 60
- **Bibliothèque Oizon**
  7 rue Eugène Melchior De Vogüé
  02 48 58 07 05
- **Musée Marguerite Audoux**
  Sainte-Montaine
  02 48 58 26 12

LES ÉC

**Argent-sur-
et B**

Cours collec

Éveil musica
d'instrument

LES PAR

La saison

Manife
Proje
Territoi
C

E
SI...

THÈQUES
ÉSEAU

gent-sur-Sauldre
Ville

biigny-sur-Nère
nce

ncafort
5

non-sur-Sauldre

ëmont
ntbel

y-le-Pré

ry-ès-Bois

nçay

on
nior De Vogüé

te Audoux

LES ÉCOLES DE MUSIQUE

Argent-sur-Sauldre, Aubigny-sur-Nère et Brinon-sur-Sauldre.

Cours collectifs et individuels.

Éveil musical, chant et grande variété d'instruments enseignés.

2 CINÉMAS

▪L'Argentis, place du marché à Argent-sur-Sauldre
Animé par *Les Amis du cinéma*
Programmation variée, séances de cinéma culte, 1 2 3 ciné pour les enfants.

▪L'Atomic Cinéma, 23 bis rue du Prieuré à Aubigny-sur-Nère
Cinéma municipal, labellisé Arts et Essais. Programmation variée, ciné-concerts, rencontres, 1 2 3 ciné pour les enfants.

LES PARTENAIRES...

La saison culturelle est mise en place grâce au soutien de ses partenaires :

Manifestation soutenue au titre d'un Projet Artistique de et Culturel de Territoire PACT financé par la Région Centre-Val de loire - PACT

Contrat culturel de territoire, une initiative du Conseil Départemental du Cher

MUSIQUE DU MONDE

ITINÉRANCE

SWING CELTIQUE

DANSE

PATRIMOINE

CULTURE

THÉÂTRE

ROCK

SPECTACLE

HUMOUR

BLUES

JAZZ

CINÉMA

BAL POPULAIRE

STAGE CINÉ

JEUNESSE

CHANT LYRIQUE

2024

PROGRAMMATION CULTURELLE

MARIONNETTES

MUSIQUE

ÉCOLE DE THÉÂTRE

FANFARE

SAULDRE ET SOLOGNE

Communauté de Communes